

伊根浦公園駐車場(伊根町観光協会管理)

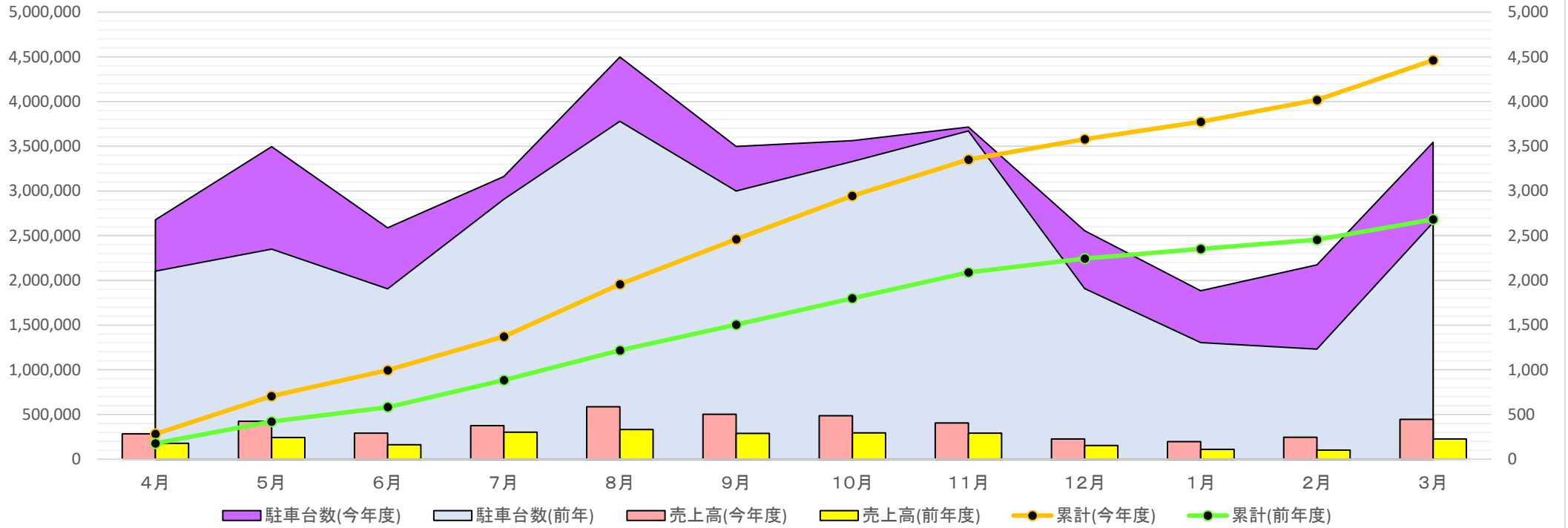

	4月	5月	6月	7月	8月	9月	10月	11月	12月	1月	2月	3月	合計
売上高(今年度)	281,700	423,300	290,100	376,100	585,500	502,500	486,500	405,900	227,000	195,700	243,600	445,000	4,462,900
売上高(前年度)	176,900	242,900	162,300	301,500	332,800	288,800	294,000	290,300	153,000	110,400	102,700	225,800	2,681,400
累計(今年度)	281,700	705,000	995,100	1,371,200	1,956,700	2,459,200	2,945,700	3,351,600	3,578,600	3,774,300	4,017,900	4,462,900	
累計(前年度)	176,900	419,800	582,100	883,600	1,216,400	1,505,200	1,799,200	2,089,500	2,242,500	2,352,900	2,455,600	2,681,400	
駐車台数(今年度)	2,676	3,494	2,587	3,161	4,498	3,498	3,562	3,715	2,556	1,883	2,174	3,545	37,349
駐車台数(前年)	2,104	2,350	1,904	2,908	3,779	2,999	3,330	3,670	1,908	1,304	1,231	2,648	30,135