

# 広報伊根

2026

6

No.659

2026.6 No.659

## 人口の動き

人口及び世帯数 (6月1日現在)			異動状況 (5月1日～5月31日)				
			前月比	増	減		
人	男	901人	1	3	0	2	0
	女	913人	△1	1	0	1	1
口	計	1,814人	0	4	0	3	1
世帯	883世帯		0				

## おくやみ

おところ	おなまえ	年齢
立石	ますい 井みさお 増井操	98歳

※令和8年5月1日～令和8年5月31日届出分

この欄で紹介するおめでたとおくやみは、役場窓口で届出の際に希望されたもののみを掲載しています。

## きらきら★きつぽ



**増井 結菜(ゆな)ちゃん(2歳)**  
増井 洸輔さん・優花さんの長女(高梨)

大きな声で笑ってくれる結菜ちゃん。  
まだまだ成長が楽しみ!

小学校入学前(就学前)のお子さんの写真「きらきら★きつぽ」の掲載写真を募集しています。

保育所・保育園のお子さんの写真も大歓迎です。ぜひ、ご応募ください!お待ちしております。

■お申込み・お問合せ 企画観光課企画係 ☎32-0502



**サマージャンボプレミアム12億円**  
(1等8億円・前後賞各2億円合わせて)

**サマージャンボ7億円**  
(1等5億円・前後賞各1億円合わせて)

**サマージャンボミニ5千万円**  
(1等3千万円・前後賞各1千万円合わせて)

この宝くじの収益金は市町村の明るく住みよいまちづくりに使われます。

クレーン プレミアム:1枚 500円  
ジャンボ・ミニ:1枚 300円

**6月30日(火)3種類同時発売!**  
発売期間 6/30(火)～7/31(金)  
公益財団法人京都市町村振興協会

●正しい不動産の取引 ●宅地・建物・賃貸借問題など

### 不動産無料相談

**北部不動産無料相談所**  
綾部駅前通2-4(京都銀行様西2軒となり)JR綾部駅前から徒歩2分  
相談日:毎月第1・第3金曜日 相談時間:午後1時～3時30分  
※平日9時～17時受付

☎0773-40-2535(予約制)

公益社団法人 京都府宅地建物取引業協会  
公益社団法人 全国宅地建物取引業保証協会京都本部

ひとりで悩まず、弁護士へ。

丹後法律相談センター  
与謝野相談所

0772-68-3080  
平日 9:15-16:30

**京都弁護士会**  
KYOTO BAR ASSOCIATION

空き家を活かそう  
不動産の相談なら

伊根町 空家等管理活用支援法人 指定

**ぐり不動産**  
(0772) 45-1671

公益社団法人  
宮津与謝広域シルバー人材センター

60歳以上の健康で働く意欲のある方、お気軽にお電話下さい!

**会員募集中**

私達と一緒に働きませんか  
女性会員大歓迎!

☎(0772) 25-1560

【京都労働局委託事業】  
〒626-0041 宮津市宇崎賀 2174 番地の1 高齢者活躍人材確保育成事業

### 今月の表紙

あじさい (高梨にて撮影)

### 今月の

## TOPICS

- 2つの宿泊施設の運営状況…………… 3
- 不適物の混入について…………… 4
- いねタクWeb予約について…………… 5
- いねっ子ひろば…………… 7



伊根町は「日本で最も美しい村」連合に加盟しています。

令和8年6月25日発行(毎月第4木曜日発行)  
※広報伊根は町ホームページからダウンロードすることができます。  
電子書籍ポータルサイト「KYOTO eBOOKS」からも閲覧することができます。  
URL: http://www.kyoto-ebooks.jp/

■発行:伊根町  
■編集:企画観光課企画係  
〒626-0493 京都府与謝郡伊根町宇日出 651 番地  
☎0772-32-0502(直通) ☎0772-32-1333  
■info@town.ine.lg.jp  
■URL: https://www.town.ine.kyoto.jp



観光とまちづくりの好循環を目指して

伊根町では、滞在型体験観光まちづくり施設（ときわ・海風）や町営駐車場等の収益を「観光とまちづくり共生基金」として積み立て、よりよいまちづくりや持続可能な観光振興に役立てています。

昨年度の積立額は34,947,000円です。この財源から2,290万円を活用し、今年度は以下の事業に取り組みます。

本庄浜海水浴場トイレ・シャワー室改修  
工事（事業費：30,000,000円）

分散型観光を推進するため、老朽化した施設を改修します。利用者の皆さまが安心して快適に過ごせる環境を整えます。



本庄浜海水浴場トイレ・シャワー室



オーバーツーリズム対策  
（誘導員の設置・安全対策）  
（事業費：8,537,100円  
+9,500,000円）

観光客が集中し、日常生活に支障が生じている平田地区・大浦地区において、交通誘導員を配置し、混雑の緩和と交通の混乱抑制を図ります。



誘導員の様子

あわせて、地域の子どもの安全を守るため、伊根小学校グラウンドのフェンス設置工事を実施します。



小学校の様子

自治会活動費の増額  
（事業費：1,400,000円：増額分）  
地域コミュニティの活性化を後押しするため、各自治会の活動費を増額いたします。地域の皆さまによる主体的なまちづくり活動を、サポートします。



区長会の様子

伊根町はこれからも、観光による恩恵を伊根町全体に還元し、地域と観光が共生できる町づくりを進めて行きます。



滞在型体験観光まちづくり事業

伊根ステイときわ

伊根舟屋ステイ海風

の運営状況を報告します

収支の状況については、自治体である伊根町の会計方法とは異なりますが、通常、個人事業主の方が確定申告を行う際に作成する青色決算書の様式を参考に損益計算書で表しています。

また、清掃や予約受付などの一部の業務を観光協会に委託していますが、個人事業主と比較がしやすいように観光協会への支出は経費とはしていません。令和7年度は、インバウンドの増加により、安定した施設稼働率となりました。宿泊者数のうち6割以上を外国人旅行者が占めています。



損益計算書

自 令和7年4月1日  
至 令和8年3月31日

科目	金額(円)	科目	金額(円)
売上金額	34,862,520	消耗品費	896,953
売上原価	0	減価償却費	2,450,736
		福利厚生費	0
		給料賃金	5,837,095
		外注工賃	0
差引金額	34,862,520	利子割引料	1,574
経費	203,240	地代家賃	0
		貸倒金	0
		支払手数料	317,546
		システム利用料	1,433,813
		クリーニング代	4,559,423
		雑費	0
租税公課	0	計	17,403,013
荷造運賃	0	差引金額	17,459,507
水道光熱費	1,472,719		
旅費交通費	0		
通信費	200,412		
広告宣伝費	0		
接待交際費	0		
損害保険料	29,502		
修繕費	203,240		

施設稼働率  
ときわ（定員 7）

	営業日数(日)	総収容人数(人)	稼働日数(日)	延べ宿泊者数(人)	売上合計(円)
令和7年度	360	2,520	227	688	10,553,510
令和6年度	360	2,520	255	782	12,206,480

海風（定員 6）

	営業日数(日)	総収容人数(人)	稼働日数(日)	延べ宿泊者数(人)	売上合計(円)
令和7年度	360	2,160	330	1,034	24,309,010
令和6年度	360	2,160	339	971	23,812,800

宿泊者の状況

施設名	伊根ステイときわ		伊根舟屋ステイ海風	
	延べ人数	実人数	延べ人数	実人数
宿泊者	(a) 688	(b) 615	(c) 929	(d) 695
うち外国人宿泊者数	(c) 480	(d) 418	(e) 22	(f) 27
延べ宿泊者数	(a)=(e)+(f) 666	(g) 666	1,007	1,007
日本人延べ宿泊者数	(g) 208		339	

伊根ステイ ときわ 宿泊者の内訳

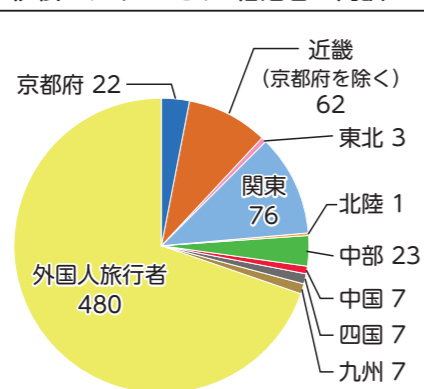

伊根舟屋ステイ 海風 宿泊者の内訳

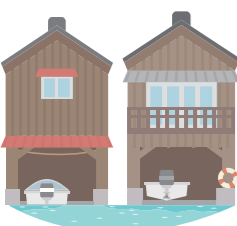
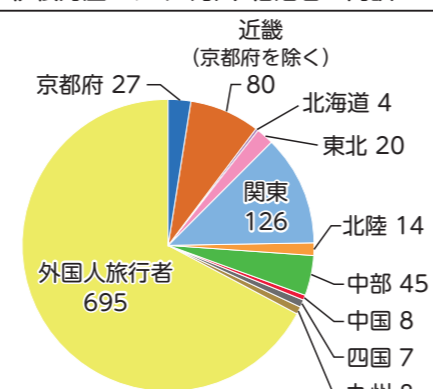

ごみの適切な分別にご協力ください!!

伊根町のごみは、宮津与謝ク  
リーンセンターに搬出され、焼  
却、破碎、選別等がされていま  
す。このごみに「不適物」が混  
ざっていると、ごみのリサイク  
ルができなくなったり、ごみ収  
集車やごみ処理施設の一部が故  
障することがあります。  
下記に伊根町から宮津与謝ク  
リーンセンターへ搬出したごみ  
で、実際にあった「不適物混入」  
の事例を紹介いたします。  
「ごみの出し方の手引き」を  
ご確認のうえ、ごみの適切な分  
別にご協力をお願いいたしま  
す。



実際にあった「不適物混入」の事例

排出された種類	不適物	正しい出し方
不燃ごみ		「不燃ごみ」の中に混入されていました。パソコンは、ごみとして出せません。パソコンリサイクル法の対象品目のため、販売店にご相談ください。 図：パソコン
不燃ごみ		「不燃ごみ」の中に混入されていました。草刈り機はごみとして出せません。販売店又は再商品化事業者にご相談ください。 図：草刈り機 (エンジン)
プラ製容器包装【プラごみ】		プラ製容器包装【プラごみ】の中に混入されていました。食品くずは、できるだけ水切りをして「燃えるごみ」に出してください。 図：食品くず

生ごみ処理容器設置費  
補助金のご案内

生ごみの減量を目的として、  
家庭用の生ごみ処理容器の購入  
費用を補助しています。  
処理容器1台当たりの補助金  
上限額は3万円となります。補  
助金の交付を受けてから5年経  
過していれば、買替えも補助金  
を受けられます。  
購入先は町内の販売店に限り  
ます。  
生ごみ処理容器を購入後、  
領収書を添えて住民生活課  
(☎3210503) まで申請し  
てください。  
申請書は町ホームページから  
ダウンロードいただけます。

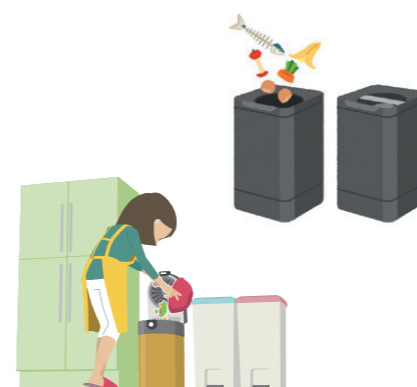

いねタクWebから自宅発着の予約が可能です!

スマートフォンから、いねタクを予約する  
場合でも、自宅を発着地点とする予約が可能  
です。利用を希望される方は左記からお申  
込ください。

対象者

「いねばん」から「いねタク」利用登録がお  
済みの方

申込方法

下記のQRコードから必要事項を入力し申  
込み

利用開始までの流れ

- 1 QRコードから申し込み
- 2 いねばんに「ID」「仮パスワード」  
を通知
- 3 いねタクWebにアクセスし、通知さ  
れた「ID」と「仮パスワード」を入  
力し「ログイン」
- 4 登録完了!

※世帯ごとの申込みです。

※利用開始後は必ず「パスワード変更」を行っ  
てください。

※4月以降に新たにいねタクの利用登録をさ  
れた方には、いねタクWebの「ID」、「仮  
パスワード」を通知しています。

【お問合せ】 企画観光課 ☎3210502



申込フォーム



いねタク Web

まずは企画観光課へご相談ください!

予約方法などは出前講座も可能です。  
自宅場所の修正もご相談ください。



伊根町長選挙及び伊根町議会議員  
一般選挙の日程について

6月1日に開催された伊根町選挙管理委員  
会において、任期満了(町長11月24日、町議  
11月30日)に伴う伊根町長選挙及び伊根町議  
会議員一般選挙について、次のとおり実施す  
ることに決定しましたのでお知らせします。

告示

令和8年11月10日(火)

投・開票

令和8年11月15日(日)

立候補予定者説明会

令和8年10月1日(木) 午前9時30分から  
場所・伊根町コミュニティセンターほっと館  
ふれあいホール

事前審査日

令和8年10月20日(火) 午前9時00分から  
場所・伊根町コミュニティセンターほっと館  
多目的室

議員定数

9名

元気な  
ぽれぽれっ子

～親子で楽しく～

新年度が始まり、新たにぽれぽれデビューした親子は先輩親子らと馴染み、行事に参加しています。交流日は親子にとって集団生活の始まりです。ここへ来るまで不安もあったでしょうが、先輩のお母さん方が暖かく迎えてあげており、安心して参加できるようになりました。

今年はお父さん参加もあり嬉しいことです。ふれあい遊びを通して親子のコミュニケーションを深め合ったり、仲間づくりゲームをして参加者同士が知り合い、お母さん達にとっては一体感が共有できて盛り上がりました。

遊びは子どもにとって成長していく過程で大切です。遊びの一つひとつが子どもの力になっていきます。見るもの全て手当たり放題遊びます。「できたね」と頭をなでなですると笑顔で答えてくれます。

野外遊びでは、親子で自然を感じながら心も穏やかに。子どもはベビーカーで気持ち良くぐっすり眠りにつき、温かく見守りながら「すくすく元気に育てほしい」と願うお母さん達でした。

伊根町子育て支援センターぽれぽれ  
☎32-0082



●5月の入札結果

工事名(業務名)	場所	契約方法	入札日	業者数	落札業者名	予定価格(円/税抜)	最低制限価格(円/税抜)	落札価格(円/税抜)	契約額(円/税込)	工事期間(業務期間)
伊根中学校屋内運動場照明設備省エネ改修工事	平田	指名競争	5/13	6社	(株)よぎ電工	13,783,000	10,338,000	10,500,000	11,550,000	R8/5/20 ~R8/8/31
令和7年度伊根漁港水産物供給基盤機能保全工事その2	平田	指名競争	5/22	7社	宋徳建設(株)	63,690,000	56,000,000	56,000,000	61,600,000	R8/6/5 ~R8/12/28
伊根町立本庄小学校解体工事設計業務	本庄浜	指名競争	5/22	6社	キタイ設計(株) 京都支社	32,766,000	-	22,800,000	25,080,000	R8/5/29 ~R10/3/24
伊根町立小学校新築工事設計業務	本庄浜	指名競争	5/22	6社	キタイ設計(株) 京都支社	168,324,000	-	108,700,000	119,570,000	R8/5/29 ~R12/7/31
令和8年度 クライアント端末購入	日出	指名競争	5/26	5社	(株)堀通信	非公開	-	6,049,000	6,653,900	納入期限 R8/9/30
多機能型小型動力ポンプ付積載車購入	日出	指名競争	5/26	6社	大槻ポンプ工業(株) 宮津営業所	非公開	-	8,250,000	9,075,000	納入期限 R9/3/5

いねばんの電源入っていますか？

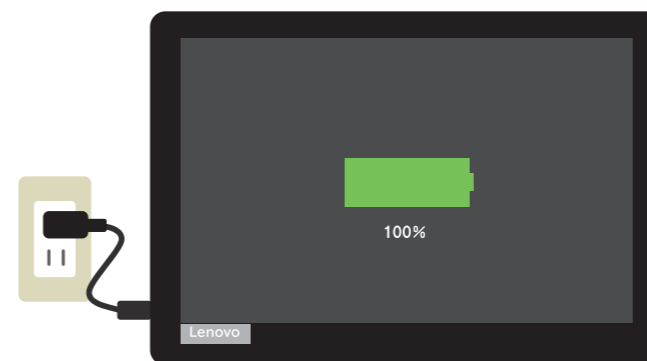

画面が真っ暗！  
電池のマークだけ

最近、いねばんのお知らせが入って来んと思ったら、画面がこんななっとるわ～



画面が真っ暗で電池のマークが出ているときは、  
**電源が入ってないよ！**  
画面の横のボタンを押して電源を入れてね！

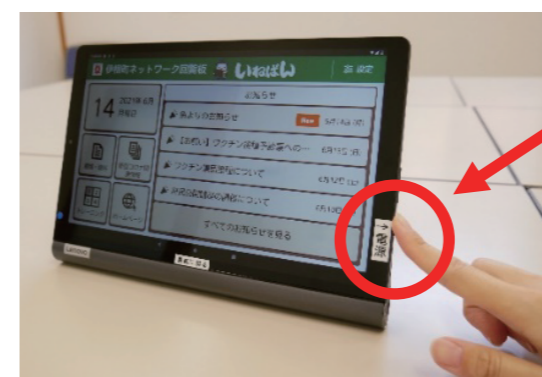

電源ボタンはココ！



**10秒～30秒程度**  
**長押ししてください。**  
画面がブルッと振動したら電源が入った合図です。

いねばんの使い方が分からない、いねタクの予約方法が分からない等  
ご不明な点があれば、役場企画観光課(☎32-0502)へお問合せください。

ご相談は、丹後保健所へ  
〒627-8570  
京丹后市峰山町丹波855  
☎0772-62-1361



エサを与えることで、エサを与えた人にはその猫に対する責任が生まれています。  
地域の方に迷惑をかけてまで、猫にエサをやっているものではないです。  
安易にエサを与えないでください。  
猫にエサを与えるなら、ふん尿の管理、置きエサをしない、子猫が増えないように避妊・去勢手術をするなどひとつの命の生涯を全うさせることの責任と義務があります。

猫へのエサやりには責任を持ちましょう

これだけは知ってほしい

## 国民年金は“想定外のリスク”に対応できる「国の保険」です。

65歳になったとき

**老 齢 基 礎 年 金**

国民年金を10年以上納付した方が65歳から受け取る老後のための年金です。

病気やケガで障害が残ったとき

**障 害 基 礎 年 金**

国民年金に加入中に、病気やケガが原因で障害が残ったときのための年金です。

※20歳前に発生した障害も支給対象になります。

一家の大黒柱が亡くなったとき

**遺 族 基 礎 年 金**

国民年金に加入中の方が亡くなったときの遺族のための年金です。

原則、「18歳未満の子のある配偶者」と「18歳未満の子」が支給対象となります。

### メリット

- 生涯にわたって受け取れます。
- 物価変動などの経済変化に対応しています。
- 国民年金保険料の納付免除・猶予制度があります。

※所得などの一定条件を満たす必要があります。

### 年金の疑問にお答えします！

- Q1 将来、年金は本当に受け取ることができるの？  
A はい、もらえます。将来にわたって、持続的で安心できる制度とするための年金財政の仕組みが導入されています。
- Q2 年金は、年をとってからの保証だけなの？  
A 障害や遺族に対する補償もあります。国民年金加入中に病気やケガで障害を負うなど、一定の障害の状態にある間は「障害基礎年金」が、また、万が一本人が亡くなったときは、残された子や子のある配偶者に「遺族基礎年金」が支払われます。
- Q3 保険料を払う余裕がないときでも必ず払わないとだめなの？  
A 20歳以上60歳未満の方（注）は納付する必要があります。ただし、経済的に納付が困難な方は、納付免除、納付猶予、学生納付特例制度等があります。  
（注）厚生年金保険等に加入されている方、その方に扶養されている配偶者の方は、国民年金保険料を支払う必要はありません。

詳しくは、お近くの年金事務所、市（区）役所または町村役場までお問い合わせください。

日本年金機構  検索 ( <http://www.nenkin.go.jp/> )



1708 1031 015



## 水難事故！

**ライフジャケットは命を守る服**  
中学生以下の水難事故において、半数以上は、河川で起こっています！

### 河川で遊ぶときの注意点

- ①上流の天気確認
- ②大人は下流側でスタンバイ
- ③子どもから目を離さない。
- ④大人も子どももライフジャケットの着用



宮津与謝消防組合 職員募集 令和9年4月1日採用予定の消防職員を募集します。

試験職種 消防職(一般・消防実務経験者)  
採用予定者 【一般】5名程度・【消防経験者】若干名  
受付期間 7月21日(火)～8月21日(金)  
試験日 9月20日(日)  
※受験資格、申込方法等詳しくは下記までお問い合わせください。  
問 合 せ 宮津与謝消防組合消防本部 総務課 ☎46-6124  
HPアドレス: <http://www.miyayo119.jp/>



5月の救急件数18件(伊根町)

急病	交通	その他
11件	3件	4件

<一言コメント>

野外での火気使用による火災が全国で後を絶ちません。火の取り扱いには十分注意して下さい。

宮津与謝消防署橋北分署  
☎ 46-1197 📠 46-1198  
✉ [kyouhoku@miyayo119.jp](mailto:kyouhoku@miyayo119.jp)

